VOCAL DE OBRAS PÚBLICAS Y PRODUCION

General Farfán, 30 de septiembre del 2017.

Sr.
Ramón Cobeña
PRESIDENTE DEL GOBIERNO AUTÓNOMO DESCENTRALIZADO DE GENERAL FARFAN.

Presente.-

De mis consideraciones:

Reciba un cordial y atento saludo y a la vez que auguro los mejores de los éxitos en sus funciones encomendadas.

Mediante el presente me dirijo ante su Autoridad con el propósito de entregar a su despacho el *informe del mes de septiembre del año en curso*, con el fin de poner a su conocimiento del trabajo realizado en este mes.

Particular que tengo a bien informarle a usted señor Ramón Cobeña Presidente del GADPGF, para que realice lo pertinente.

Atentamente,

G.A.D. RURAL PARROQUIAL
GENERAL FARFAN
COMISIÓN OBRAS
PUBLICAS Y AGRICULTURA

Sr. Iván Morales
VOCAL – OBRAS PÚBLICAS DEL GADPGF

Recibido

G.A.D. PARROQUIAL RURAL "GENERAL FARFAN"
FECHA: 30-09-2017
HORA: 16:05
NO. DE INGRESO:

G.A.D. RURAL PARROQUIAL
GENERAL FARFAN
RUC: 1768087720001
SECRETARIA

General Farfán, 25 de agosto del 2017.

Sr.
Ramón Cobeña
PRESIDENTE DEL GOBIERNO AUTÓNOMO DESCENTRALIZADO PARROQUIAL RURAL DE GENERAL FARFÁN.

Presente.-

De mis consideraciones:

Aprovecho la oportunidad de dirigirme a usted y a la vez desearle éxitos en sus labores diarias.

Yo, **MORALES RUIZ IVAN**, con número de cedula **170786403-7**, en calidad de administrador de la construcción de camerinos del estadio de la Parroquia General Farfán, mediante la presente tengo a bien hacerle conocer que la comisión de veedores de la construcción antes mencionada, han solicitado mediante oficio N°002- C-2017 en el que hacen conocer que en el contrato número 003-GADPRGF-2017, no consta urinario para hombres y solicitan se lo incluya.

Solicito se revise el contrato y si se cuenta con recursos se considere dicho pedido y aumento de la construcción del camerino.

Particular que pongo a su conocimiento para los trámites pertinentes

Con copia al Ing. Enrique Muños Fiscalizador Delegado del Municipio del Cantón Lago Agrio.

Atentamente,

G.A.D. RURAL PARROQUIAL GENERAL FARFÁN COMISIÓN DE OBRAS PUBLICAS Y AGRICULTURA

Sr. Morales Iván.
170786403-7

VOCAL DE OBRAS PÚBLICAS Y PRODUCION

VOCAL: SR. IVÁN MORALES.
ASUNTO: REUNIÓN CONVOCADA POR EL CONCEJO CANTONAL DE SEGURIDAD CIUDADANA.
FECHA: 01 DE SEPTIEMBRE DEL 2017.

DESARROLLO DEL INFORME

Mediante el informe hago conocer que el día 04 de septiembre del año en curso, siendo las 13:00 p.m. Salí del GADPGF, hacia el Cantón lago agrio a las instalaciones de la sala de concejales del GADMLA, con el fin de ser partícipe de la reunión sobre seguridad ciudadana, cabe indicar que esta reunión fue dirigida por parte del Abogado Vinicio Vega Alcalde de Lago Agrio y presidente del CCSC, en la cual estuvieron más autoridades entre ellos el Capitán de la Policía Nacional, Gobernador, y representantes de varios gremios y Gobiernos Parroquiales,

Posteriormente la policía NACIONAL informo q las cámaras actuales ubicadas en la parroquia General Farfán han dado buenos resultados lo cual ha disminuido el hábito delincuencial.

Terminando esta jornada laboral a las 18:30 p.m.

Es todo en cuanto puedo informar en base al MEMORÁNDUM Nº 164 emitido por el señor Presidente del GADPRGF Ramón Cobeña.

G.A.D. RURAL PARROQUIAL GENERAL FARFAN COMISIÓN OBRAS PUBLICAS Y AGRICULTURA

Atentamente,

Sr. Iván Morales
VOCAL – OBRAS PÚBLICAS DEL GADPRGF

Anexos

VOCAL DE OBRAS PÚBLICAS Y PRODUCION

INFORME DE LA COMISIÓN DE OBRAS PÚBLICAS.

VOCAL: SR. IVÁN MORALES.
ASUNTO: SOCIALIZACIÓN DE LA CONSTRUCCIÓN DEL PARQUE DE LA PARROQUIA.
FECHA: 04 DE SEPTIEMBRE DEL 2017.

DESARROLLO DEL INFORME

Mediante el informe hago conocer lo siguiente: Que el día 04 de septiembre del 2017, fui participe de una reunión de **SOCIALIZACIÓN DE LA CONSTRUCCIÓN DEL PARQUE DE LA PARROQUIA.** En la que asistieron representantes de los barrios y moradores de la parroquia, para ello informo que el señor Alcalde dio a conocer sobre la construcción sobre el adecentamiento del parque del barrio central, que dicha obra iniciaba el 12 de septiembre del año en curso, y q la mano de obra no calificada quedo encargado a coger carpetas el presidente del barrio central para que trabajen en la obra mencionada.

Es todo en cuanto puedo informar, en honor a la verdad, para los trámites pertinentes.

Atentamente,

G.A.D. RURAL PARROQUIAL
GENERAL FARFAN
COMISIÓN OBRAS
PUBLICAS Y AGRICULTURA

Sr. Iván Morales
VOCAL – OBRAS PÚBLICAS DEL GADPRGF

ANEXOS

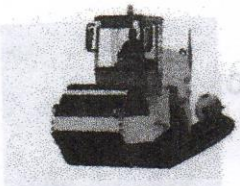

VOCAL DE OBRAS PÚBLICAS Y PRODUCCIÓN

MEMORANDÚM Nº 165

INFORME DE LA COMISION DE OBRAS PÚBLICAS.

VOCAL: SR. IVÁN MORALES.
ASUNTO: INSPECCION DE COLOCACION DE ALCANTARILLAS EN LAS CALLES DEL BARRIO 27 DE JULIO.
FECHA: 14/09/2017.

DESARROLLO DEL INFORME

Mediante el informe hago conocer lo siguiente: que el día martes 12 de septiembre del 2017, en base al memorándum Nº 165 me traslade desde las oficinas del Gad Parroquial hacia el Barrio 27 de Julio, a realizar la inspección de colocación de alcantarillas colocadas en una de las calles del Barrio antes mencionado; donde pude constatar que el trabajo realizado por la maquinaria contratada quedo a satisfacción de los moradores del Barrio.

Quedando habilitado el paso de los transeúntes, por lo que sugiero se procede a la cancelación de la maquina contratada.

Particular que tengo a bien informarle a usted señor Ramón Cobeña Presidente del GADPGF, para que realice lo pertinente.

Atentamente,

G.A.D. RURAL PARROQUIAL GENERAL FARFÁN COMISIÓN OBRAS PUBLICAS Y AGRICULTURA

Sr. Iván Morales
VOCAL – OBRAS PÚBLICAS DEL GADGF

G.A.D. PARROQUIAL RURAL GENERAL FARFÁN RECIBIDO 14-09-2017 12:02

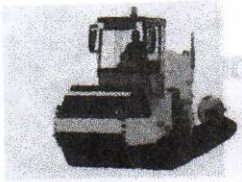

ANEXOS

G.A.D. RURAL PARROQUIAL
GENERAL PAZMIÑO
COMISIÓN OBRAS
PUBLICAS Y AGRICULTURA

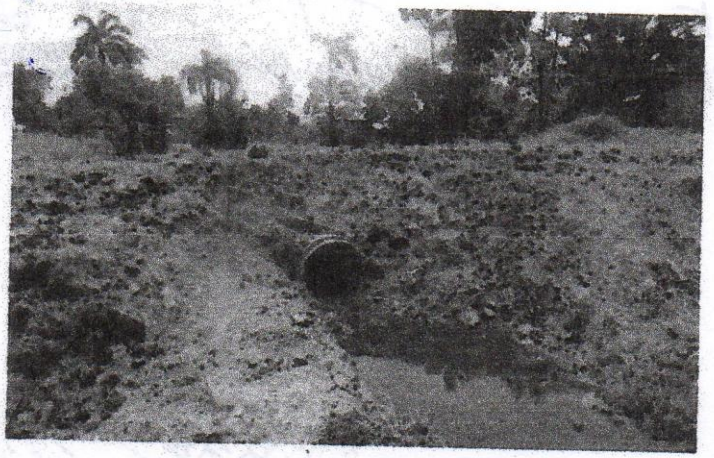

General Farfán, 11 de septiembre del 2017.

Sr.
Ramón Cobeña.
PRESIDENTE DEL GOBIERNO AUTONOMO DESENTRALIZADO PARROQUIAL RURAL GENERAL FARFAN.
Presentè.-

De mis consideraciones:

Reciba un cordial y atento saludo de quienes el Recinto Puerto Camacho; a la vez desearle el mejor de los éxitos en sus delicadas funciones que tan acertadamente realiza a diario en beneficio de la Parroquia.

Por medio de la presente nos dirigimos hacia usted con la finalidad de solicitarle nos **apoye con 3 volquetadas de material pétreo,** mismo que servirán para el relleno de algunos huecos de la vía, mismo que se encuentra a la entrada de corazón orense y puerto Camacho y la otra es centro poblado del Recinto. Este daño no permite que el transporte circule con normalidad y se pueda trasladar los productos.

Por la favorable atención que se dé a nuestro pedido, desde ya le anticipo mis más sinceros agradecimientos.

Atentamente.

Sra. Luz Abad
PRESIDENTA

Sr. Jose Mutumbajoy.
1 VOCAL DEL RECINTO

UNIÓN LOJANA
Recinto Puerto Camacho
GENERAL

MEMORÁNDUM NRO. 167-G.A.D.P.R.G.F.-2017

FECHA:	15 DE SEPTIEMBRE DEL 2017.
DEPENDENCIA:	PRESIDENCIA
PARA:	SR. IVÁN MORALES VOCAL DEL G.A.D.P.R.G.F.
ASUNTO:	REALIZAR LA DEBIDA INSPECION EN EL RECINTO PUERTO CAMACHO.

SOLICITO a usted Sr. Iván Morales Vocal del GADPRGF: en base a la solicitud realizada por el Recinto Puerto Camacho, solicito se proceda a realizar la inspección y verificación de lo solicitado.

adjunto copia del pedido.
Particular que dispongo a usted a realizar.

Recibido
15-09-2017

Atentamente

G.A.D. PARROQUIAL RURAL
"GENERAL FARFAN"
Creado el 30 de Abril de 1969 / Registro Oficial No. 1
PRESIDENTE
GENERAL FARFAN - SUCUMBIOS - ECUADOR

Sr. Ramón Cobeña
PRESIDENTE G.A.D.P.R.G.F.

VOCAL DE OBRAS PÚBLICAS Y PRODUCCIO

MEMORANDÚM Nº 167

INFORME DE LA COMISION DE OBRAS PÚBLICAS.

VOCAL: SR. IVÁN MORALES.
ASUNTO: INSPECION DE COLOCACION DE METERIAL PETREO EN LA VIA DE PUERTO CAMACHO.
FECHA: 25/09/2017.

DESARROLLO DEL INFORME

Mediante el informe hago conocer lo siguiente: que el día lunes 25 de septiembre del 2017, en base al memorándum Nº 167 me traslade desde las oficinas del Gad Parroquial hacia el recinto Puerto Camacho, a realizar la inspección sobre la petición.

Donde pude verificar que la necesidad existe, por lo tanto sugiero se proceda a ser los Trámites respectivos para que se contrate 3 viajes de material pétreo, ya que se encuentra en malas condiciones, ya que es de suma importancia para todos quienes transitan por la vía a diario.

Particular que tengo a bien informarle a usted señor Ramón Cobeña Presidente del GADPGF, para que realice lo pertinente.

Atentamente,

25-09-2017
16:06

G.A.D. RURAL PARROQUIAL
GENERAL FARFAN
COMISIÓN OBRAS
PUBLICAS Y AGRICULTURA

Sr. Iván Morales

VOCAL – OBRAS PÚBLICAS DEL GADGF

VOCAL DE OBRAS PÚBLICAS Y PRODUCCIO

MEMORANDÚM Nº 167

INFORME DE LA COMISION DE OBRAS PÚBLICAS.

VOCAL: SR. IVÁN MORALES.
ASUNTO: INSPECION DE COLOCACION DE METERIAL PETREO EN LA VIA DE PUERTO CAMACHO.
FECHA: 25/09/2017.

DESARROLLO DEL INFORME

Mediante el informe hago conocer lo siguiente: que el día lunes 25 de septiembre del 2017, en base al memorándum Nº 167 me traslade desde las oficinas del Gad Parroquial hacia el recinto Puerto Camacho, a realizar la inspección sobre la petición.

Donde pude verificar que la necesidad existe, por lo tanto sugiero se proceda a ser los Trámites respectivos para que se contrate 3 viajes de material pétreo, ya que se encuentra en malas condiciones, ya que es de suma importancia para todos quienes transitan por la vía a diario.

Particular que tengo a bien informarle a usted señor Ramón Cobeña Presidente del GADPGF, para que realice lo pertinente.

Atentamente,

25-09-2017
16:06

G.A.D. RURAL PARROQUIAL
GENERAL FARFAN
COMISIÓN OBRAS
PUBLICAS Y AGRICULTURA

Sr. Iván Morales

VOCAL – OBRAS PÚBLICAS DEL GADGF

ANEXOS

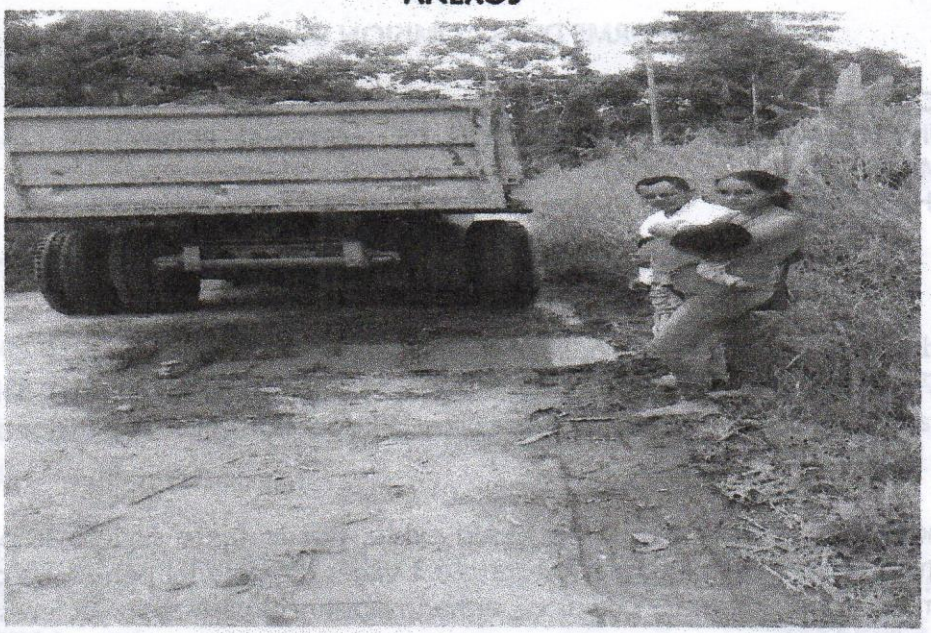

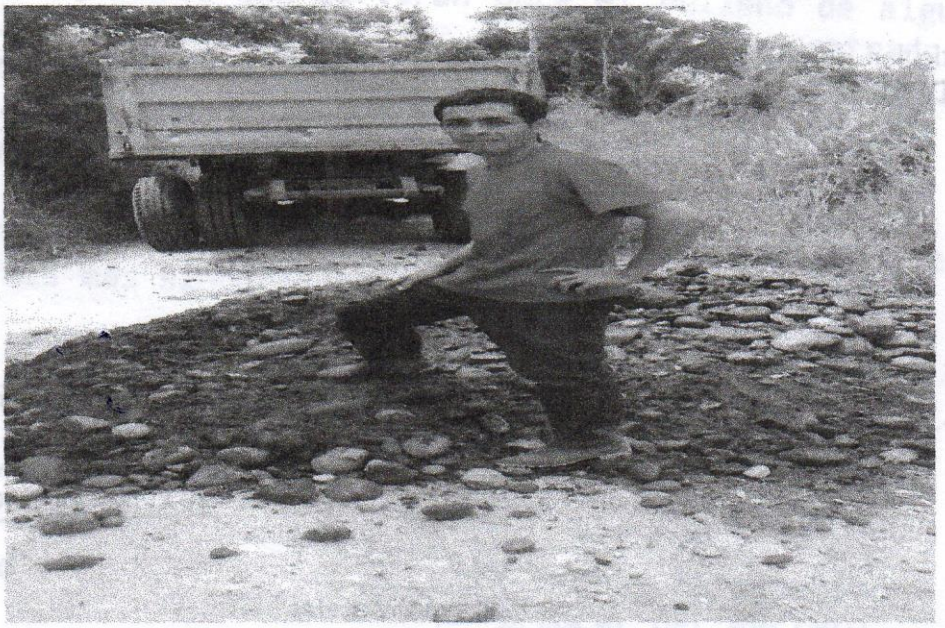

G.A.D. RURAL PARROQUIAL
GENERAL FARFAN
COMISIÓN OBRAS
PUBLICAS Y AGRICULTURA

VOCAL DE OBRAS PÚBLICAS Y PRODUCION

General Farfán, 28 de septiembre del 2017.

Sr.
Ramón Cobeña.
PRESIDENTE DEL GOBEIERNO AUTONOMO DESENTRALZIADO PARROQUIAL GENERAL FARFAN.

Presente.-

De mi consideración:

Reciba un cordial y atento saludo y a la vez que auguro los mejores de los éxitos en sus funciones encomendadas.

Mediante la presente tengo a bien informar que la máquina que viene realizando la limpieza, desbroce y rumo en el Recinto Bellavista (Asociación las Palmas) hago conocer el avance del trabajo realizado.

- 18/09/2017 y 22/09/2017 Sr. Santos Udalio Lapo 1 hectárea.
- 19/09/2017 Sr. Javier francisco Lapo Ordoñez: 1 hectárea.
- 20 /09/2017 y 21/09/2017 Sr. Alfonzo Torres Villalta: 1 hectárea
- 25/09/2017 y 26 /09/2017 Sr. Jaramillo Torres Víctor: se encuentra realizando actualmente la limpieza, desbroce y rumo de 1 hectárea.
- 27 /09/2017 Sr. Ordoñez Alfredo Cesar: 1 hectárea.
- Sr. David Lapo: 1 hectárea.

Nota: con copia al Ing. José Luis Rodríguez supervisor del departamento de supervisión del gadps.

Atentamente,

G.A.D. RURAL PARROQUIAL
PUBLICAS Y AGRICULTURA

Sr. Iván Morales
VOCAL – OBRAS PÚBLICAS Y PRODUCTIVIDAD DEL GADPGF

G.A.D. PARROQUIAL RURAL "GENERAL FARFAN" RECIBIDO FECHA: 28-09-2017 HORA: 10:39 NO. DE INGRESO

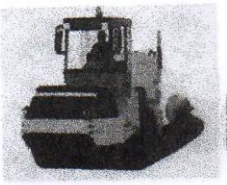

VOCAL DE OBRAS PÚBLICAS Y PRODUCION

GOBIERNO AUTÓNOMO DESCENTRALIZADO PARROQUIAL RURAL GENERAL FARFÁN
Creado el 30 de Abril 1969 / Registro Oficial N° 169

GOBIERNO AUTÓNOMO DESC. PARROQUIAL RURAL GENERAL FARFÁN ADMINISTRACIÓN 2014 - 2019

Por nuestro gran SUCUMBIOS
GOBIERNO AUTONOMO PROVINCIAL
RECEPCION DE DOCUMENTOS
Fecha: 2017. Oct. 03.
Hora: 11:33 No. 5317
Responsable: [signature]

Oficio N°. 192 GADPRGF_2017
General Farfán, 29 de septiembre del 2017.

Sr. Guido Vargas.
PREFECTO DEL GOBIERNO AUTÓNOMO DESCENTRALIZADO PROVINCIAL DE SUCUMBIOS.
Presente.-

De mi consideración:

Reciba un atento y cordial saludo de quienes hacemos el Gobierno Autónomo Descentralizado Parroquial de General Farfán, de la misma manera auguramos éxitos en sus actividades que desempeña frente a tan prestigiosa Institución.

Mediante la presente tengo a bien solicitar lo siguiente: 4 viajes de material pétreo para arreglar un paso que fue dañado por el mal tiempo en unos días atrás y no permite el ingreso de la ranchera a llevar a estudiantes y el traslado de productos al mercado.
Este daño está ubicado en el Recinto Alma Lojana entrando por Bellavista margen derecho hacia Bella Esperanza.

Seguro de contar con su apoyo desde ya le anticipo mis más sinceros agradecimientos.

Adjunto copia del daño.

De Ud. Atentamente

G.A.D. PARROQUIAL RURAL "GENERAL FARFAN"
Creada el 30 de Abril de 1969 / Registro Oficial No. 16
PRESIDENTE
GENERAL FARFAN - SUCUMBIOS - ECUADOR

Sr. Ramón Cobeña
PRESIDENTE G.A.D.P.R.G

DIRECCIÓN: Vía el puente Internacional, Frente al Subcentro de salud.
TELF. 062336055 **CORREO:** gpgral_farfan@hotmail.com

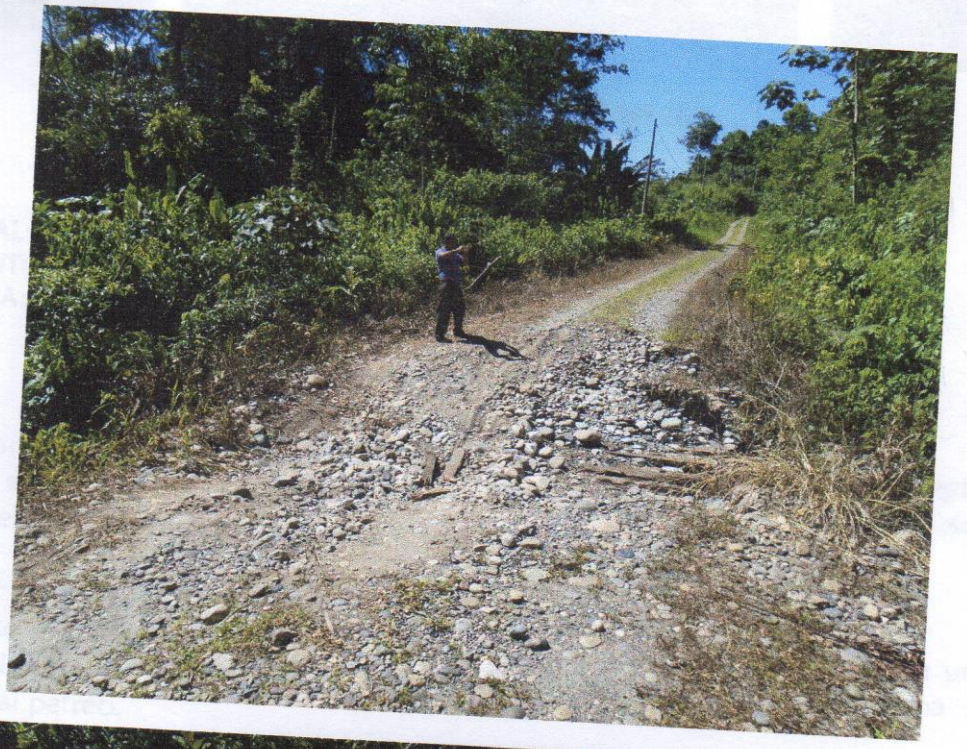

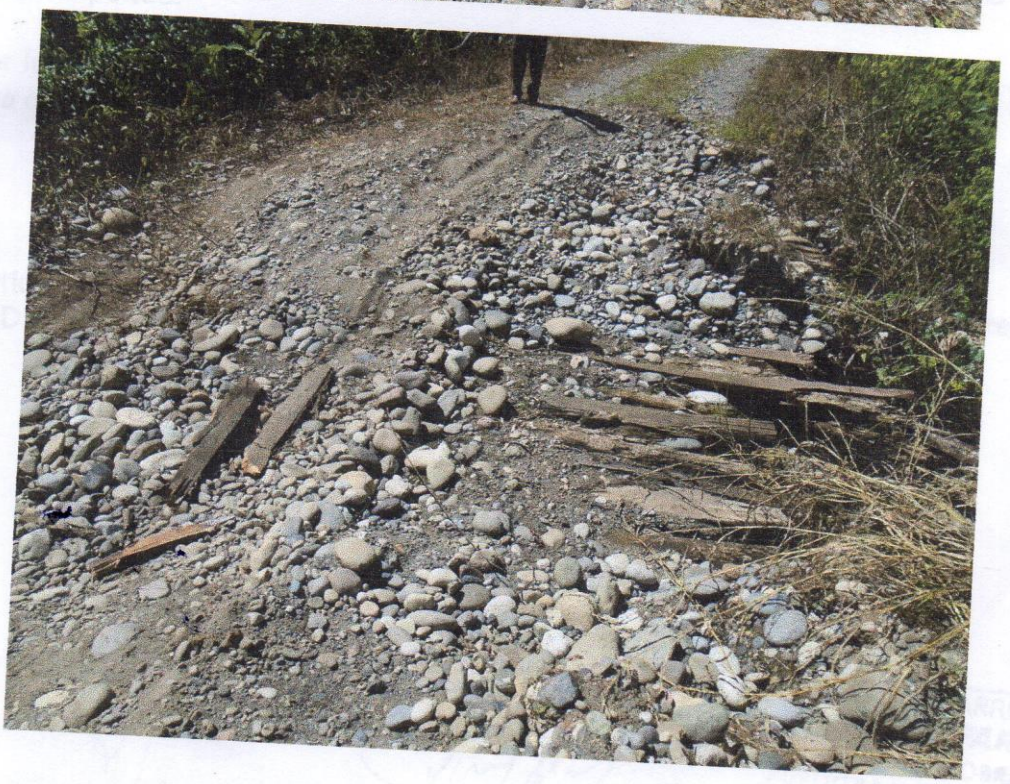

VOCAL DE OBRAS PÚBLICAS Y PRODUCCIO

MEMORANDÚM Nº 169

INFORME DE LA COMISION DE OBRAS PÚBLICAS.

VOCAL: SR. IVÁN MORALES.
ASUNTO: INSPECION DEL ESTADO DE VIA EN EL RECINTO ALMA LOJANA.
FECHA: 29/09/2017.

DESARROLLO DEL INFORME

Mediante el informe hago conocer lo siguiente: que el día lunes 29 de septiembre del 2017, en base al memorándum Nº 169 me traslade desde las oficinas del Gad Parroquial hacia el recinto Alma Lojana, a realizar la inspección sobre la petición.

En base al pedido del Recinto alma Lojana en la cual pude constatar que un tramo de pazo de alcantarilla por falta de desagüe el caño se ha rebotado por encima llevando el material pétreo.

Por lo cual los vehículos no pude circular normalmente, por lo que sugiero se considere una cuatro volquetadas para arreglar el paso de la vía.

Particular que tengo a bien informarle a usted señor Ramón Cobeña Presidente del GADPGF, para que realice lo pertinente.

Atentamente,

G.A.D. PARROQUIAL RURAL GENERAL FARFAN RECIBIDO FECHA: 29-09-2017 HORA: 16:00 No. DE INGRESO:

G.A.D. RURAL PARROQUIAL GENERAL FARFAN COMISIÓN OBRAS PUBLICAS Y AGRICULTURA

Sr. Iván Morales

VOCAL – OBRAS PÚBLICAS DEL GADGF